

```

FREQUENCIES VARIABLES=Q_155875 Q_155876 Q_155878 Q_155879 Q_155882 Q_155884 Q_
155944 Q_155942 Q_155891 Q_155892 Q_155893 Q_155894 Q_155895 Q_155896 Q_155898
Q_155899 Q_155900 Q_155903 Q_155939 Q_155935
/STATISTICS=MEDIAN
/BARChart PERCENT
/ORDER=VARIABLE.

```

## Häufigkeiten

### Hinweise

Ausgabe erstellt		27-JAN-2016 10:06:22
Kommentare		
Eingabe	Daten	C:\Universität\EVaWS2016 Meuer.sav
	Aktives Dataset	DataSet4
	Dateibeschriftung	electric paper
	Filter	<ohne>
	Stärke	<ohne>
	Aufgeteilte Datei	<ohne>
	Anzahl Zeilen in Arbeitsdatendatei	8
Handhabung fehlender Werte	Definition von 'Fehlend'	Benutzerdefiniert fehlende Werte werden als fehlend behandelt
	Verwendete Fälle	Die Statistik basiert auf allen Fällen mit gültigen Daten.
Syntax		<pre> FREQUENCIES VARIABLES=Q_155875 Q_155876 Q_155878 Q_155879 Q_155882 Q_155884 Q_155944 Q_155942 Q_155891 Q_155892 Q_155893 Q_155894 Q_155895 Q_155896 Q_155898 Q_155899 Q_155900 Q_155903 Q_155939 Q_155935 /STATISTICS=MEDIAN /BARChart PERCENT /ORDER=VARIABLE. </pre>
Ressourcen	Prozessorzeit	00:00:01,73
	Verstrichene Zeit	00:00:01,61

**... ist inhaltlich nachvollziehbar aufgebaut.**

**Statistiken**

... ist inhaltlich nachvollziehbar a

N	Gültig	8
	Fehlend	0
Median		1,5000

**... ist inhaltlich nachvollziehbar aufgebaut.**

		Häufigkeit	Prozent	Gültige Prozent	Kumulative Prozente
Gültig	trifft sehr zu	4	50,0	50,0	50,0
	trifft überwiegend zu	3	37,5	37,5	87,5
	trifft teils zu	1	12,5	12,5	100,0
	Gesamtsumme	8	100,0	100,0	

**... ist inhaltlich nachvollziehbar aufgebaut.**

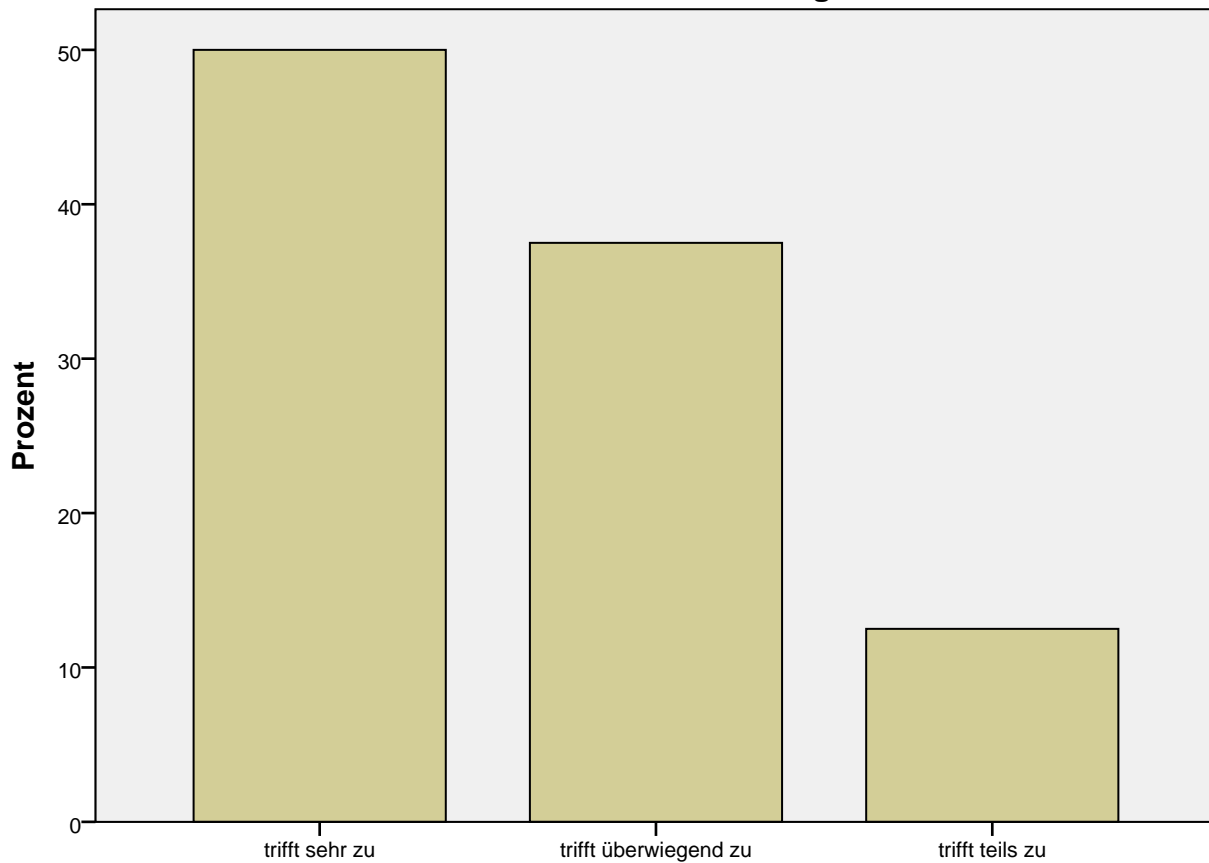

**... ist inhaltlich nachvollziehbar aufgebaut.**

**... ist methodisch sinnvoll und lernförderlich aufgebaut.**

## Statistiken

... ist methodisch sinnvoll und ler

N	Gültig	8
	Fehlend	0
Median		2,0000

... ist methodisch sinnvoll und lernförderlich aufgebaut.

	Häufigkeit	Prozent	Gültige Prozent	Kumulative Prozente
Gültig trifft sehr zu	3	37,5	37,5	37,5
trifft überwiegend zu	4	50,0	50,0	87,5
trifft teils zu	1	12,5	12,5	100,0
Gesamtsumme	8	100,0	100,0	

... ist methodisch sinnvoll und lernförderlich aufgebaut.

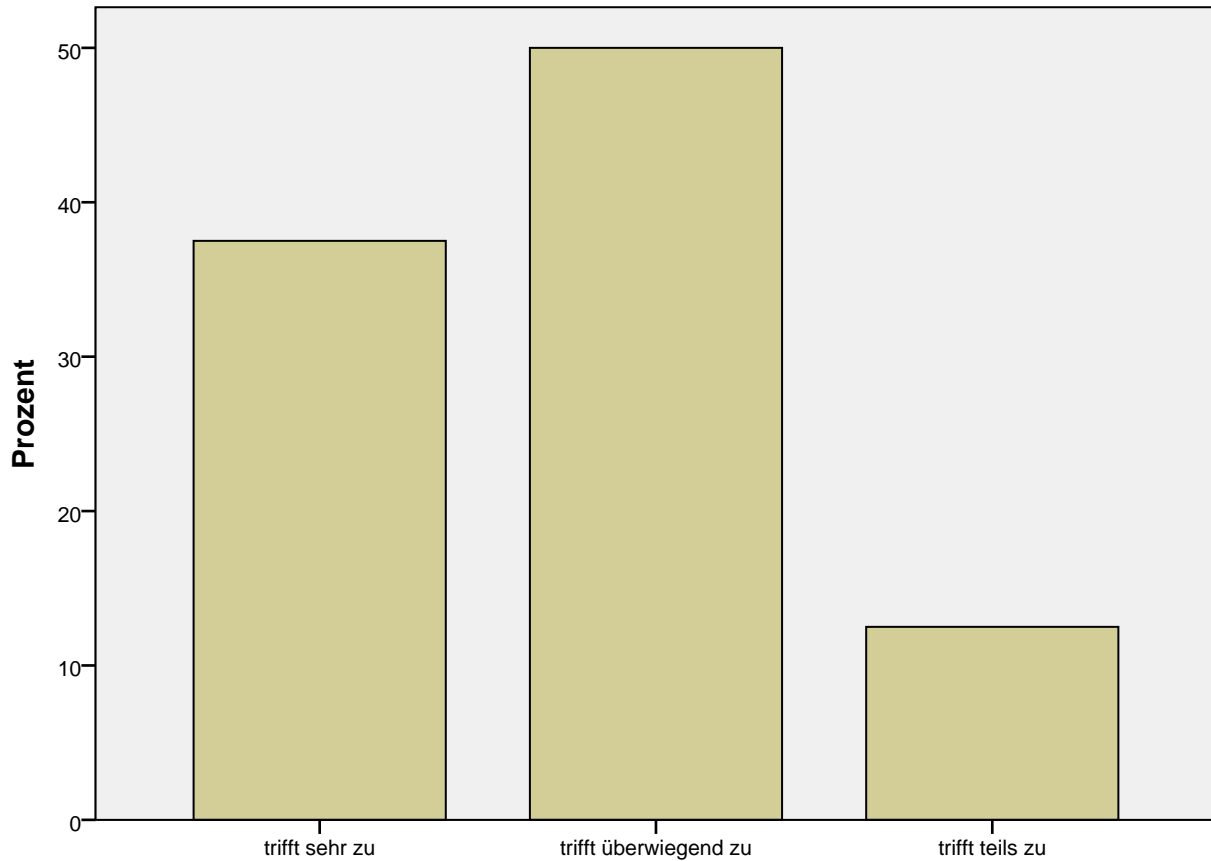

... ist methodisch sinnvoll und lernförderlich aufgebaut.

... bezieht aktuelle Forschungsergebnisse ein.

### Statistiken

... bezieht aktuelle Forschungser

N	Gültig	7
	Fehlend	1
Median		2,0000

... bezieht aktuelle Forschungsergebnisse ein.

		Häufigkeit	Prozent	Gültige Prozent	Kumulative Prozente
Gültig	trifft sehr zu	2	25,0	28,6	28,6
	trifft überwiegend zu	3	37,5	42,9	71,4
	trifft teils zu	1	12,5	14,3	85,7
	trifft kaum zu	1	12,5	14,3	100,0
	Gesamtsumme	7	87,5	100,0	
Fehlend	System	1	12,5		
Gesamtsumme		8	100,0		

... bezieht aktuelle Forschungsergebnisse ein.

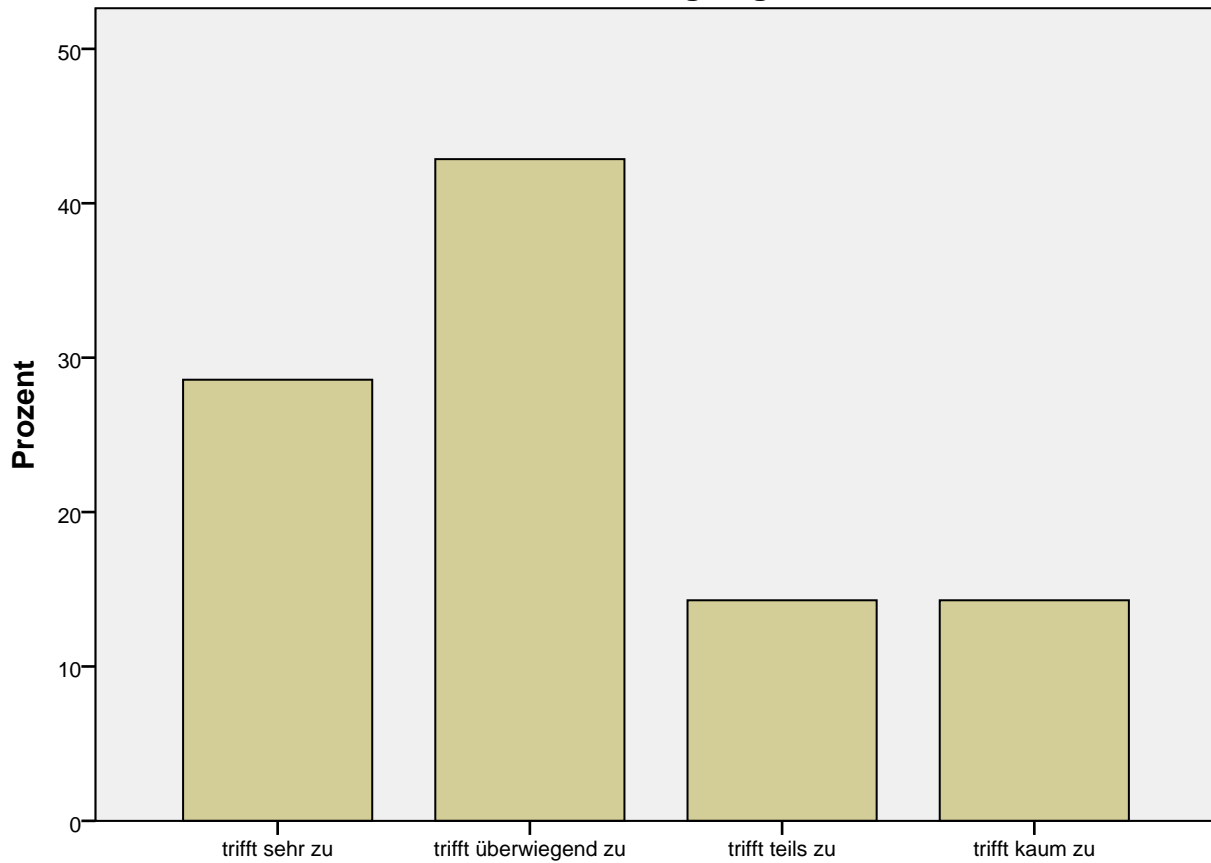

... bezieht aktuelle Forschungsergebnisse ein.

## ... regt zur kritischen Reflexion und Diskussion an.

### Statistiken

... regt zur kritischen Reflexion u

N	Gültig	8
	Fehlend	0
Median		1,0000

### ... regt zur kritischen Reflexion und Diskussion an.

	Häufigkeit	Prozent	Gültige Prozent	Kumulative Prozente
Gültig trifft sehr zu	8	100,0	100,0	100,0

### ... regt zur kritischen Reflexion und Diskussion an.

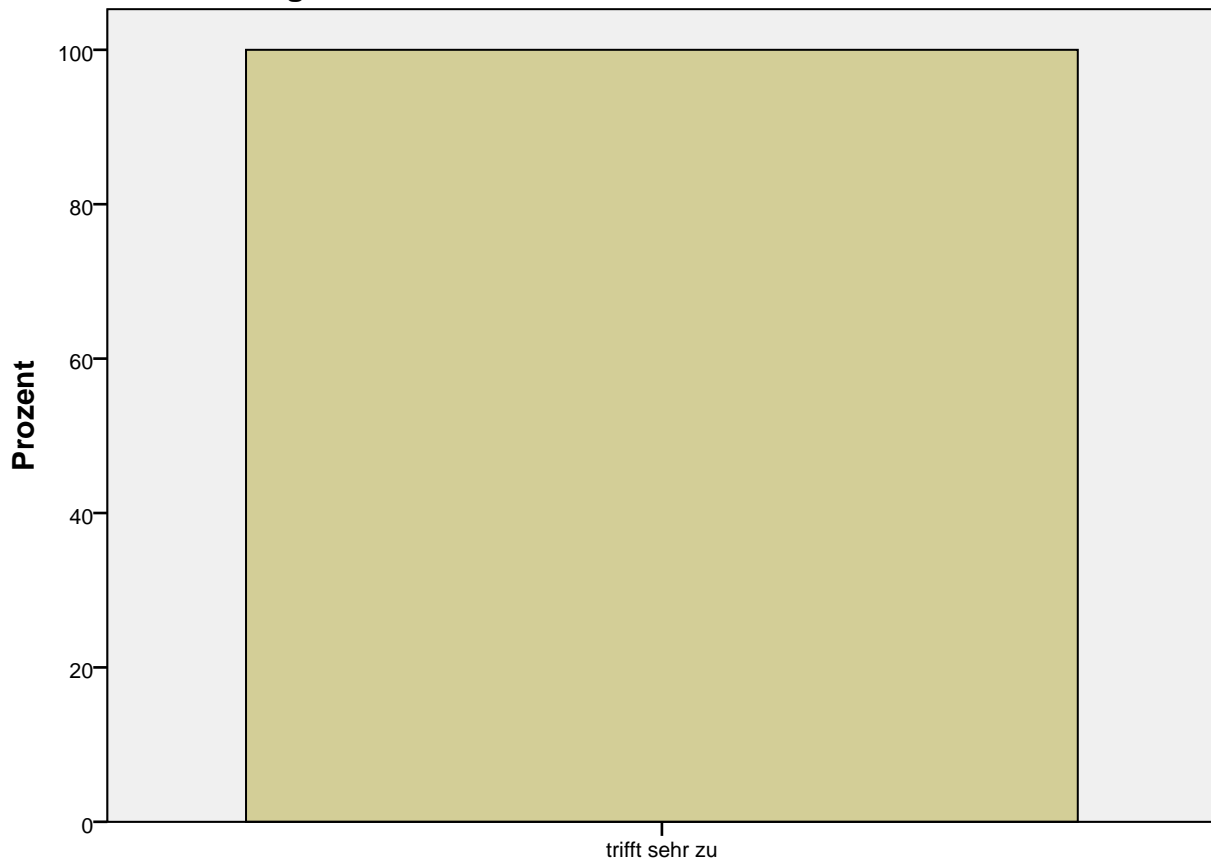

### ... regt zur kritischen Reflexion und Diskussion an.

... wird durch hilfreiche Begleitmaterialien (Literatur, Skript, Präsentationen, Ilias ...) unterstützt.

## Statistiken

... wird durch hilfreiche Begleitm:

N	Gültig	8
	Fehlend	0
Median		1,0000

**... wird durch hilfreiche Begleitmaterialien (Literatur, Skript, Präsentationen, Ilias ...) unterstützt.**

	Häufigkeit	Prozent	Gültige Prozent	Kumulative Prozente
Gültig trifft sehr zu	5	62,5	62,5	62,5
trifft überwiegend zu	2	25,0	25,0	87,5
trifft teils zu	1	12,5	12,5	100,0
Gesamtsumme	8	100,0	100,0	

**... wird durch hilfreiche Begleitmaterialien (Literatur, Skript, Präsentationen, Ilias ...) unterstützt.**

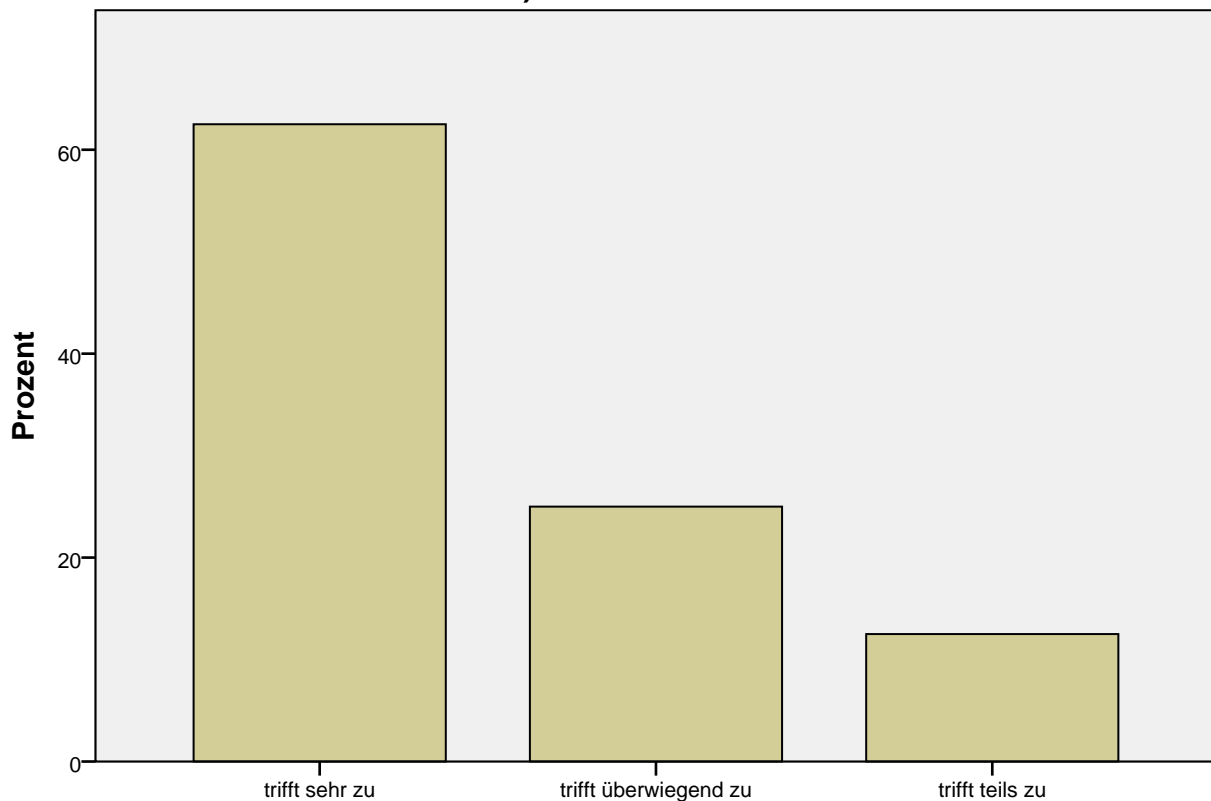

**... wird durch hilfreiche Begleitmaterialien (Literatur, Skript, Präsentationen, Ilias ...) unterstützt.**

**... war bezüglich der Relation von studentischen Referaten/Präsentationen/Vorträgen und anderen Arbeitsformen ausgeglichen.**

**Statistiken**

... war bezüglich der Relation vo

N	Gültig	8
	Fehlend	0
Median		1,0000

**... war bezüglich der Relation von studentischen Referaten/Präsentationen/Vorträgen und anderen Arbeitsformen ausgeglichen.**

	Häufigkeit	Prozent	Gültige Prozent	Kumulative Prozente
Gültig trifft sehr zu	6	75,0	75,0	75,0
trifft überwiegend zu	1	12,5	12,5	87,5
trifft teils zu	1	12,5	12,5	100,0
Gesamtsumme	8	100,0	100,0	

**... war bezüglich der Relation von studentischen Referaten/Präsentationen/Vorträgen und anderen Arbeitsformen ausgeglichen.**

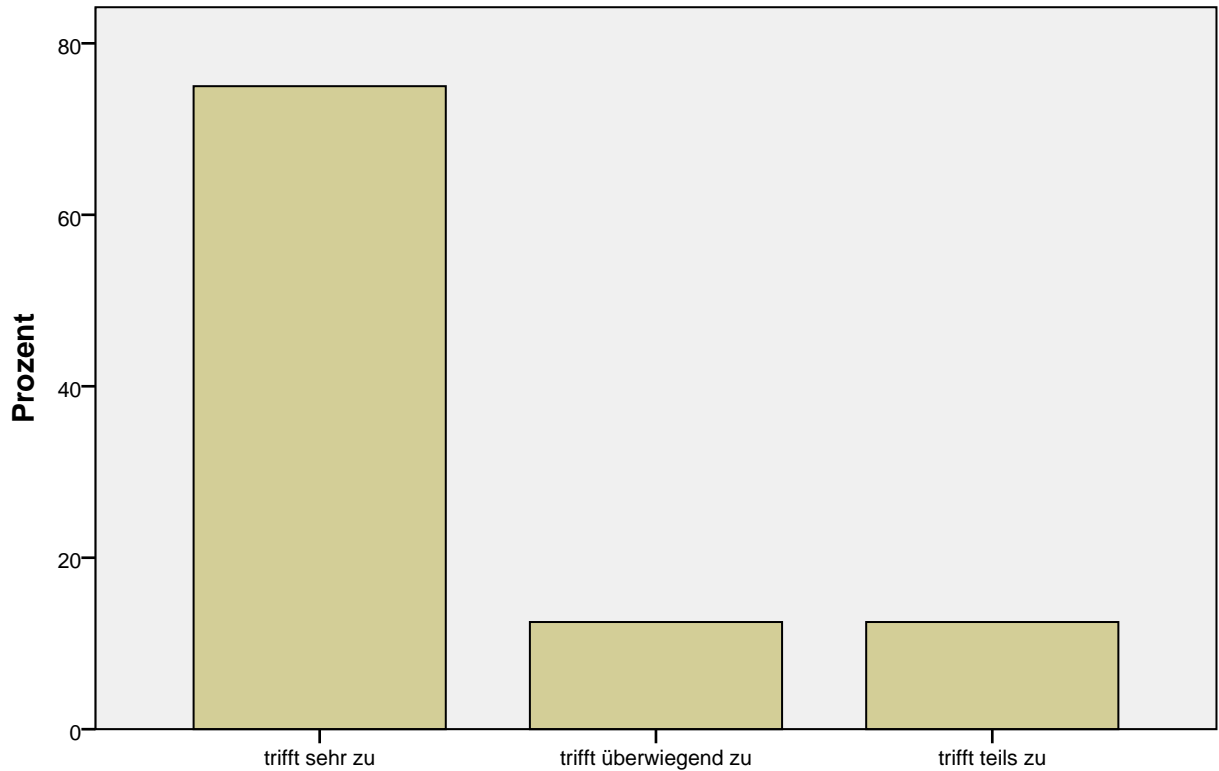

**... war bezüglich der Relation von studentischen Referaten/Präsentationen/Vorträgen und anderen Arbeitsformen ausgeglichen.**

**...der Arbeitsaufwand für die Veranstaltung ist in Bezug auf die ECTS angemessen.**

**Statistiken**

...der Arbeitsaufwand für die Ver:

N	Gültig	8
	Fehlend	0
Median		3,0000



**...der Arbeitsaufwand für die Veranstaltung ist in Bezug auf die ECTS angemessen.**

		Häufigkeit	Prozent	Gültige Prozent	Kumulative Prozente
Gültig	trifft sehr zu	1	12,5	12,5	12,5
	trifft überwiegend zu	2	25,0	25,0	37,5
	trifft teils zu	3	37,5	37,5	75,0
	trifft kaum zu	2	25,0	25,0	100,0
	Gesamtsumme	8	100,0	100,0	

**...der Arbeitsaufwand für die Veranstaltung ist in Bezug auf die ECTS angemessen.**

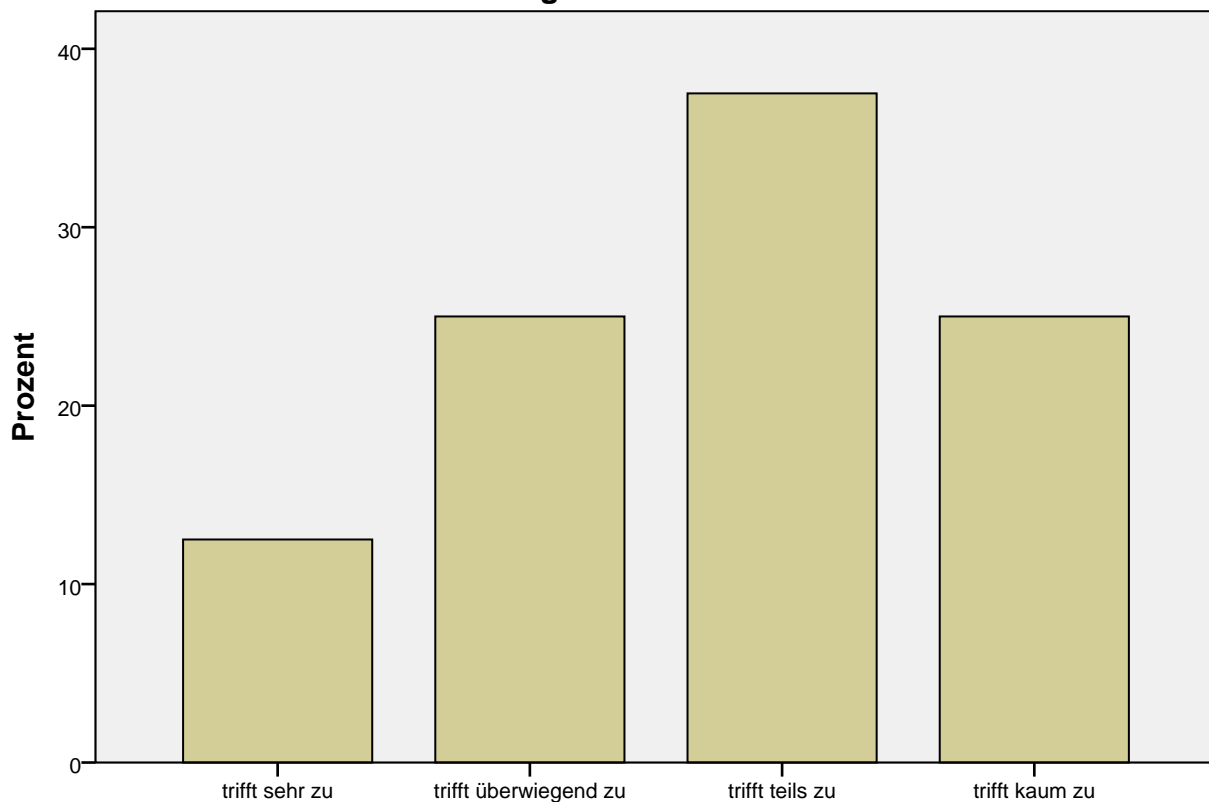

**...der Arbeitsaufwand für die Veranstaltung ist in Bezug auf die ECTS angemessen.**

**Ich empfand das Lern- und Arbeitsklima in der Lehrveranstaltung als angenehm.**

## Statistiken

Ich empfand das Lern- und Arbei

N	Gültig	8
	Fehlend	0
Median		1,5000

**Ich empfand das Lern- und Arbeitsklima in der Lehrveranstaltung als angenehm.**

	Häufigkeit	Prozent	Gültige Prozent	Kumulative Prozente
Gültig trifft sehr zu	4	50,0	50,0	50,0
trifft überwiegend zu	4	50,0	50,0	100,0
Gesamtsumme	8	100,0	100,0	

**Ich empfand das Lern- und Arbeitsklima in der Lehrveranstaltung als angenehm.**

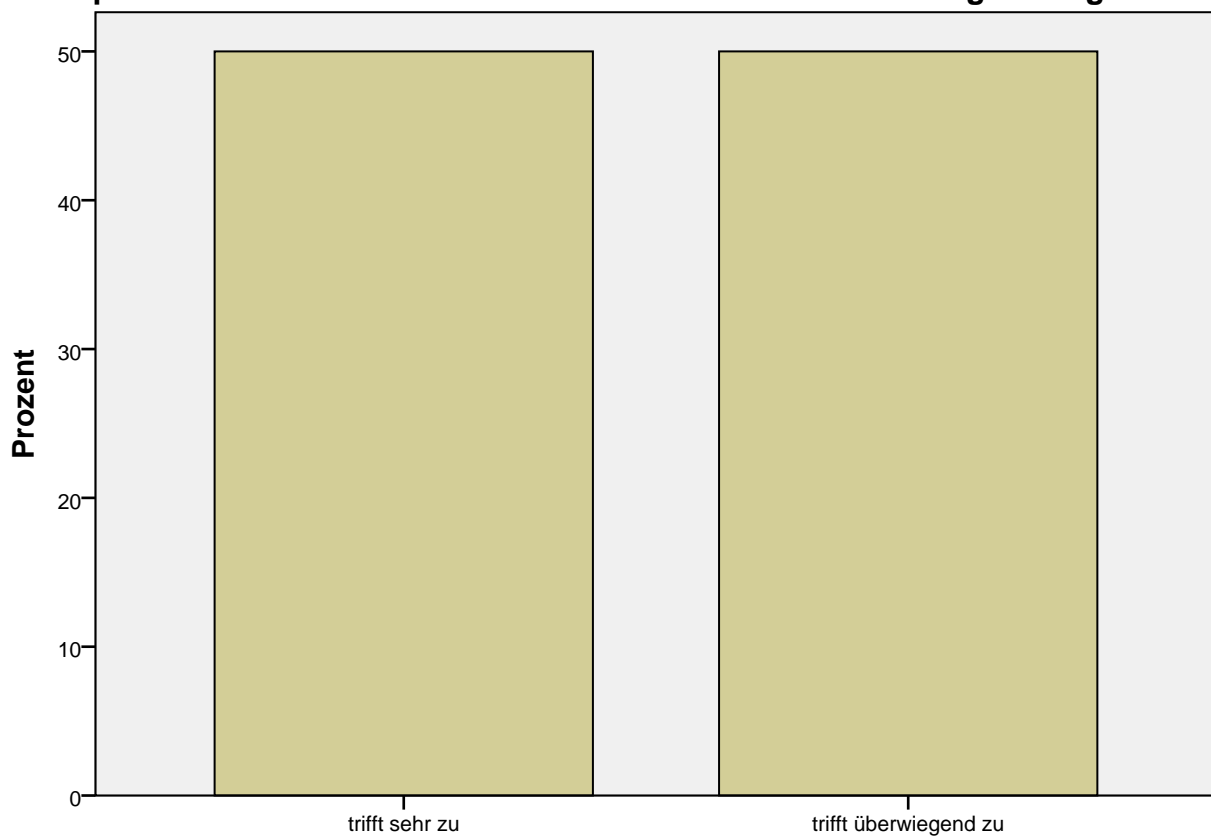

**Ich empfand das Lern- und Arbeitsklima in der Lehrveranstaltung als angenehm.**

**... wirkt gut vorbereitet.**

### Statistiken

... wirkt gut vorbereitet.

N	Gültig	8
	Fehlend	0
Median		1,5000

... wirkt gut vorbereitet.

	Häufigkeit	Prozent	Gültige Prozent	Kumulative Prozente
Gültig trifft sehr zu	4	50,0	50,0	50,0
trifft überwiegend zu	4	50,0	50,0	100,0
Gesamtsumme	8	100,0	100,0	

... wirkt gut vorbereitet.

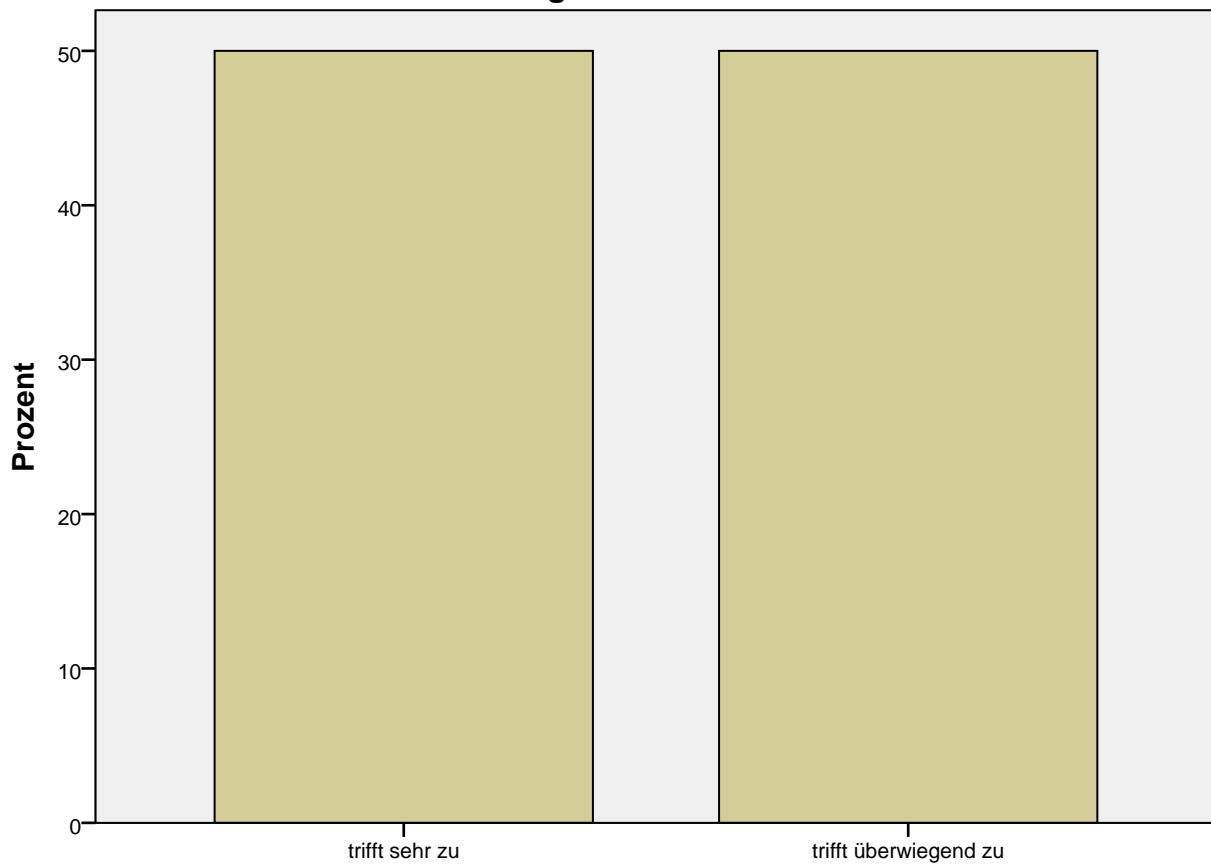

... wirkt gut vorbereitet.

**... führt an die spezifischen fachwissenschaftlichen Arbeitsweisen heran.**

## Statistiken

... führt an die spezifischen fachv

N	Gültig	8
	Fehlend	0
Median		2,0000

... führt an die spezifischen fachwissenschaftlichen Arbeitsweisen heran.

	Häufigkeit	Prozent	Gültige Prozent	Kumulative Prozente
Gültig trifft überwiegend zu	5	62,5	62,5	62,5
trifft teils zu	3	37,5	37,5	100,0
Gesamtsumme	8	100,0	100,0	

... führt an die spezifischen fachwissenschaftlichen Arbeitsweisen heran.

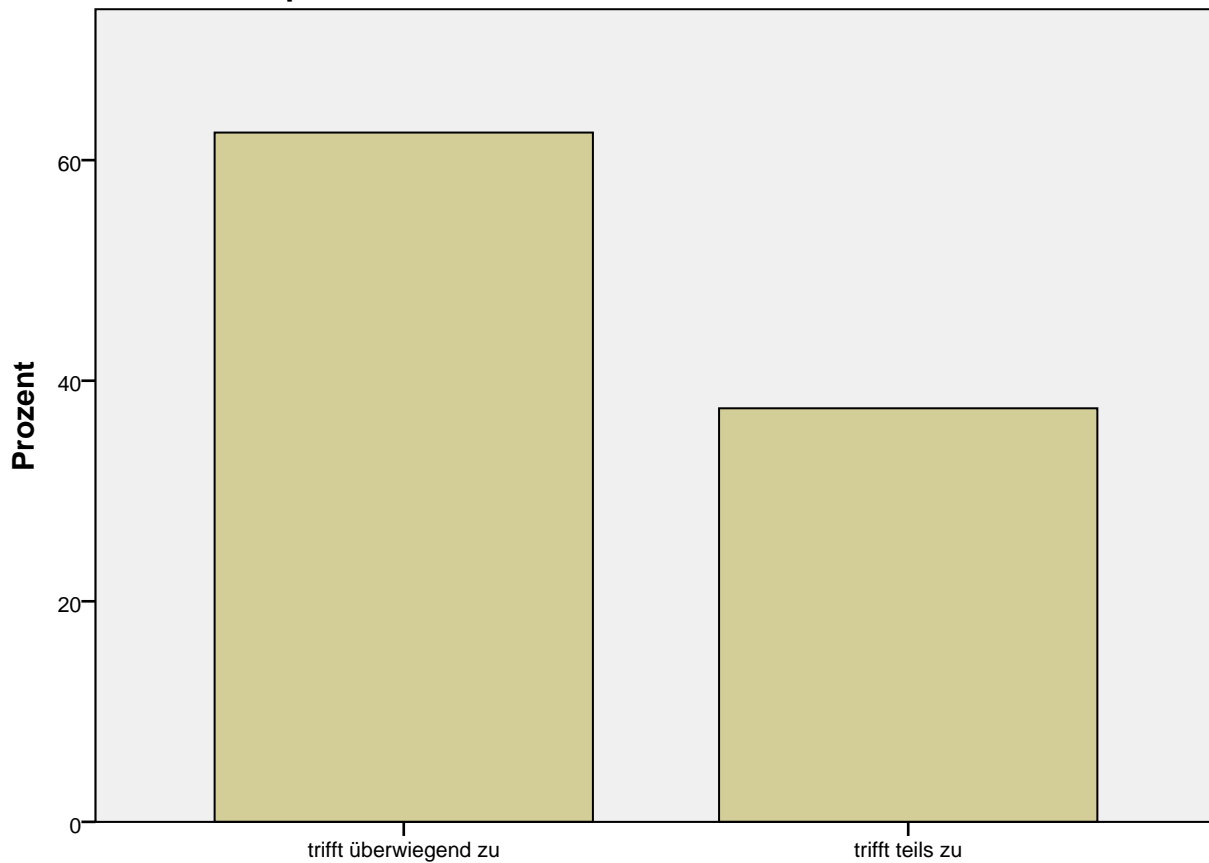

... führt an die spezifischen fachwissenschaftlichen Arbeitsweisen heran.

... erklärt verständlich.

### Statistiken

... erklärt verständlich.

N	Gültig	8
	Fehlend	0
Median		2,0000

... erklärt verständlich.

	Häufigkeit	Prozent	Gültige Prozent	Kumulative Prozente
Gültig trifft sehr zu	3	37,5	37,5	37,5
trifft überwiegend zu	3	37,5	37,5	75,0
trifft teils zu	2	25,0	25,0	100,0
Gesamtsumme	8	100,0	100,0	

... erklärt verständlich.

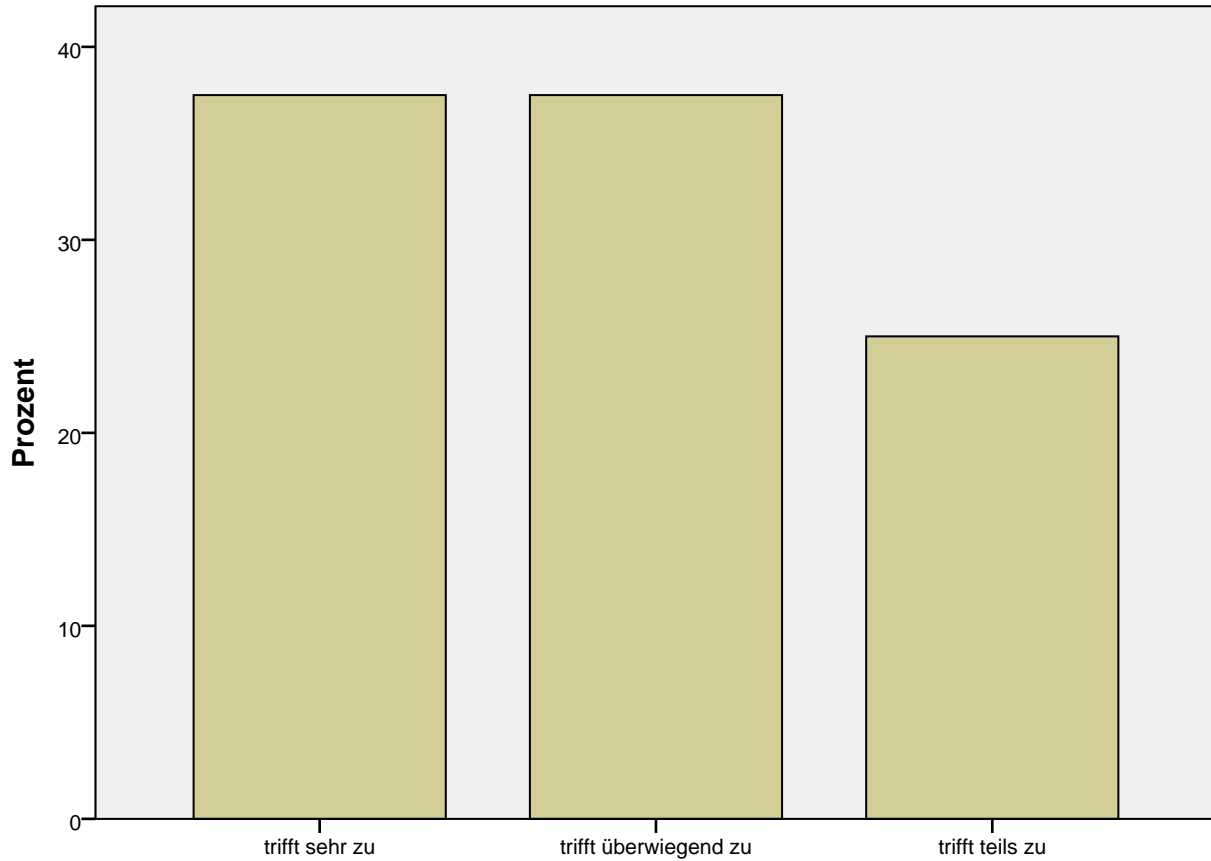

... erklärt verständlich.

**... stellt regelmäßig inhaltliche Bezüge und Verknüpfungen her.**

## Statistiken

... stellt regelmäßig inhaltliche Bezüge

N	Gültig	8
	Fehlend	0
Median		2,0000

... stellt regelmäßig inhaltliche Bezüge und Verknüpfungen her.

	Häufigkeit	Prozent	Gültige Prozent	Kumulative Prozente
Gültig trifft sehr zu	3	37,5	37,5	37,5
trifft überwiegend zu	5	62,5	62,5	100,0
Gesamtsumme	8	100,0	100,0	

... stellt regelmäßig inhaltliche Bezüge und Verknüpfungen her.

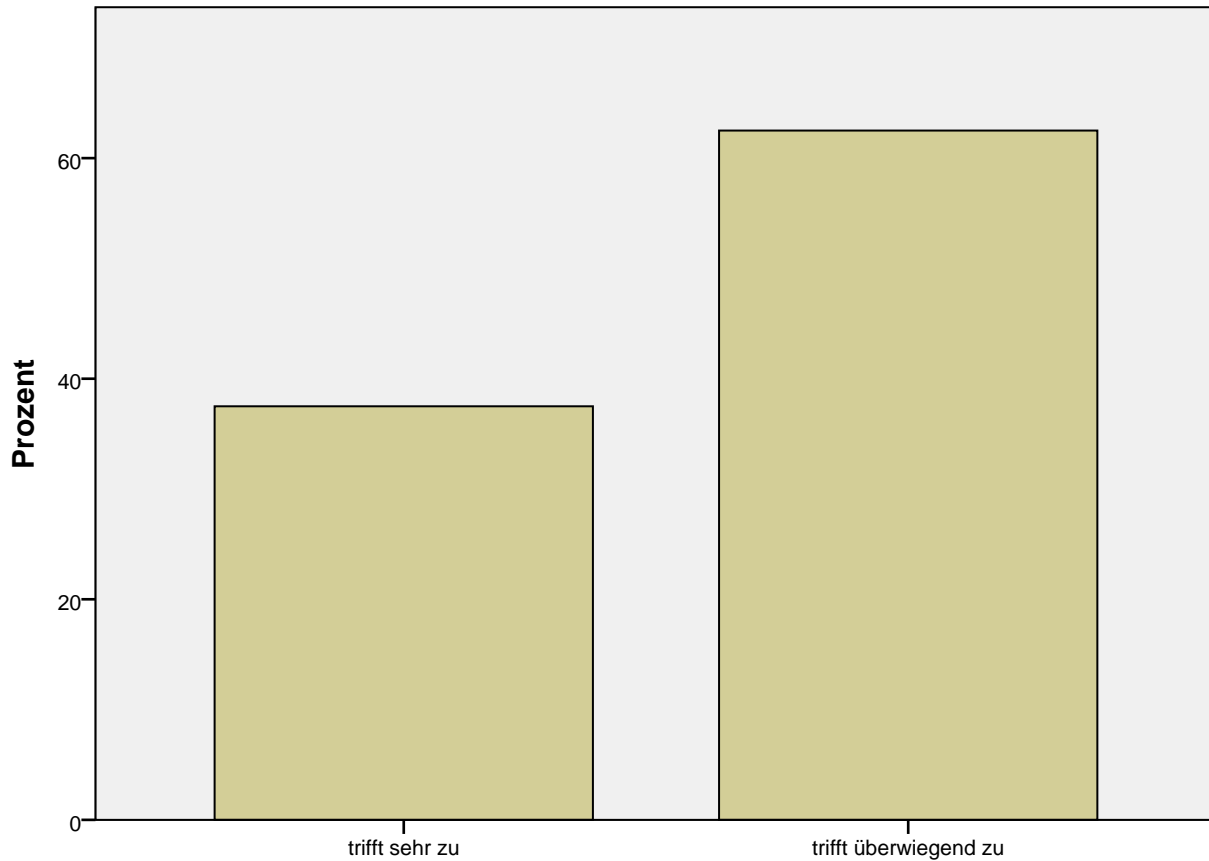

... stellt regelmäßig inhaltliche Bezüge und Verknüpfungen her.

... vermittelt den Lehrstoff auf interessante Weise.

**Statistiken**

... vermittelt den Lehrstoff auf int

N	Gültig	7
	Fehlend	1
Median		2,0000

**... vermittelt den Lehrstoff auf interessante Weise.**

		Häufigkeit	Prozent	Gültige Prozent	Kumulative Prozente
Gültig	trifft sehr zu	2	25,0	28,6	28,6
	trifft überwiegend zu	5	62,5	71,4	100,0
	Gesamtsumme	7	87,5	100,0	
Fehlend	System	1	12,5		
Gesamtsumme		8	100,0		

**... vermittelt den Lehrstoff auf interessante Weise.**

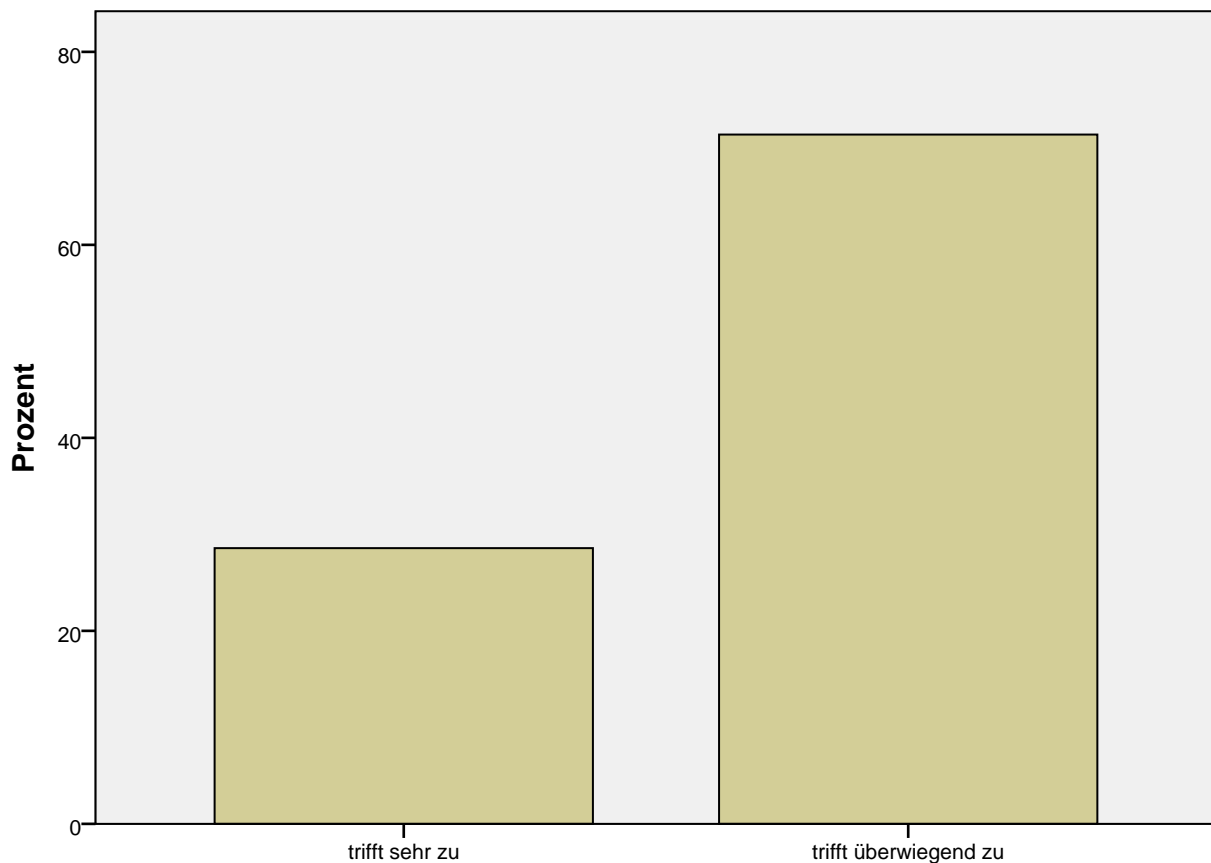

**... vermittelt den Lehrstoff auf interessante Weise.**

**... motiviert zur aktiven Beteiligung.**

## Statistiken

... motiviert zur aktiven Beteiligur

N	Gültig	8
	Fehlend	0
Median		1,0000

... motiviert zur aktiven Beteiligung.

	Häufigkeit	Prozent	Gültige Prozent	Kumulative Prozente
Gültig trifft sehr zu	7	87,5	87,5	87,5
trifft teils zu	1	12,5	12,5	100,0
Gesamtsumme	8	100,0	100,0	

... motiviert zur aktiven Beteiligung.

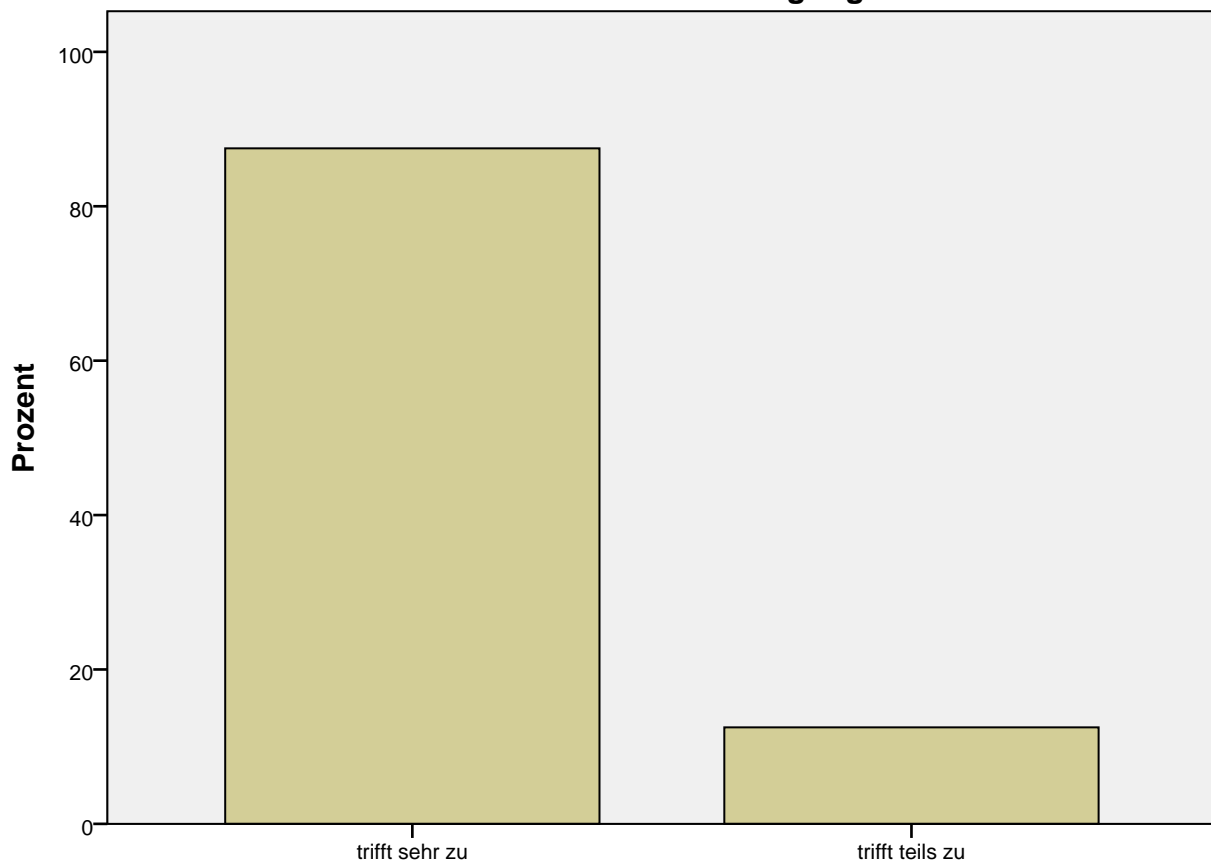

... motiviert zur aktiven Beteiligung.

... ist offen für Kritik.



### Statistiken

... ist offen für Kritik.

N	Gültig	8
	Fehlend	0
Median		1,0000

... ist offen für Kritik.

	Häufigkeit	Prozent	Gültige Prozent	Kumulative Prozente
Gültig trifft sehr zu	7	87,5	87,5	87,5
trifft kaum zu	1	12,5	12,5	100,0
Gesamtsumme	8	100,0	100,0	

... ist offen für Kritik.

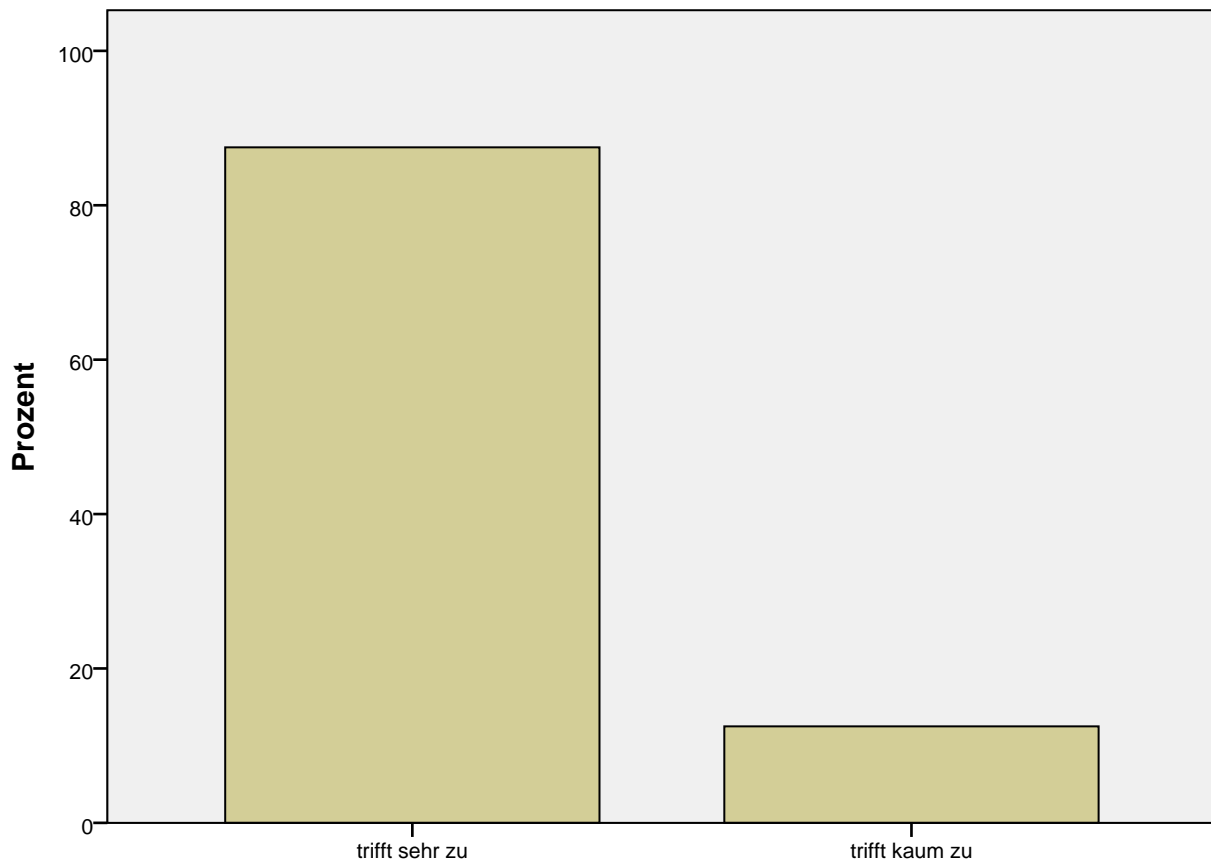

... ist offen für Kritik.

**... bietet Möglichkeiten für Fragen und Anmerkungen innerhalb der Veranstaltung.**

## Statistiken

... bietet Möglichkeiten für Fragen

N	Gültig	7
	Fehlend	1
Median		1,0000

... bietet Möglichkeiten für Fragen und Anmerkungen innerhalb der Veranstaltung.

	Häufigkeit	Prozent	Gültige Prozent	Kumulative Prozente
Gültig trifft sehr zu	7	87,5	100,0	100,0
Fehlend System	1	12,5		
Gesamtsumme	8	100,0		

... bietet Möglichkeiten für Fragen und Anmerkungen innerhalb der  
Veranstaltung.



... bietet Möglichkeiten für Fragen und Anmerkungen innerhalb der  
Veranstaltung.

**... bietet Möglichkeiten für Fragen und Anmerkungen außerhalb der Veranstaltung (z.B. Sprechstunde, E-Mail).**

**Statistiken**

... bietet Möglichkeiten für Fragen

N	Gültig	8
	Fehlend	0
Median		1,0000

**... bietet Möglichkeiten für Fragen und Anmerkungen außerhalb der Veranstaltung (z.B. Sprechstunde, E-Mail).**

	Häufigkeit	Prozent	Gültige Prozent	Kumulative Prozente
Gültig trifft sehr zu	7	87,5	87,5	87,5
trifft überwiegend zu	1	12,5	12,5	100,0
Gesamtsumme	8	100,0	100,0	

**... bietet Möglichkeiten für Fragen und Anmerkungen außerhalb der Veranstaltung (z.B. Sprechstunde, E-Mail).**

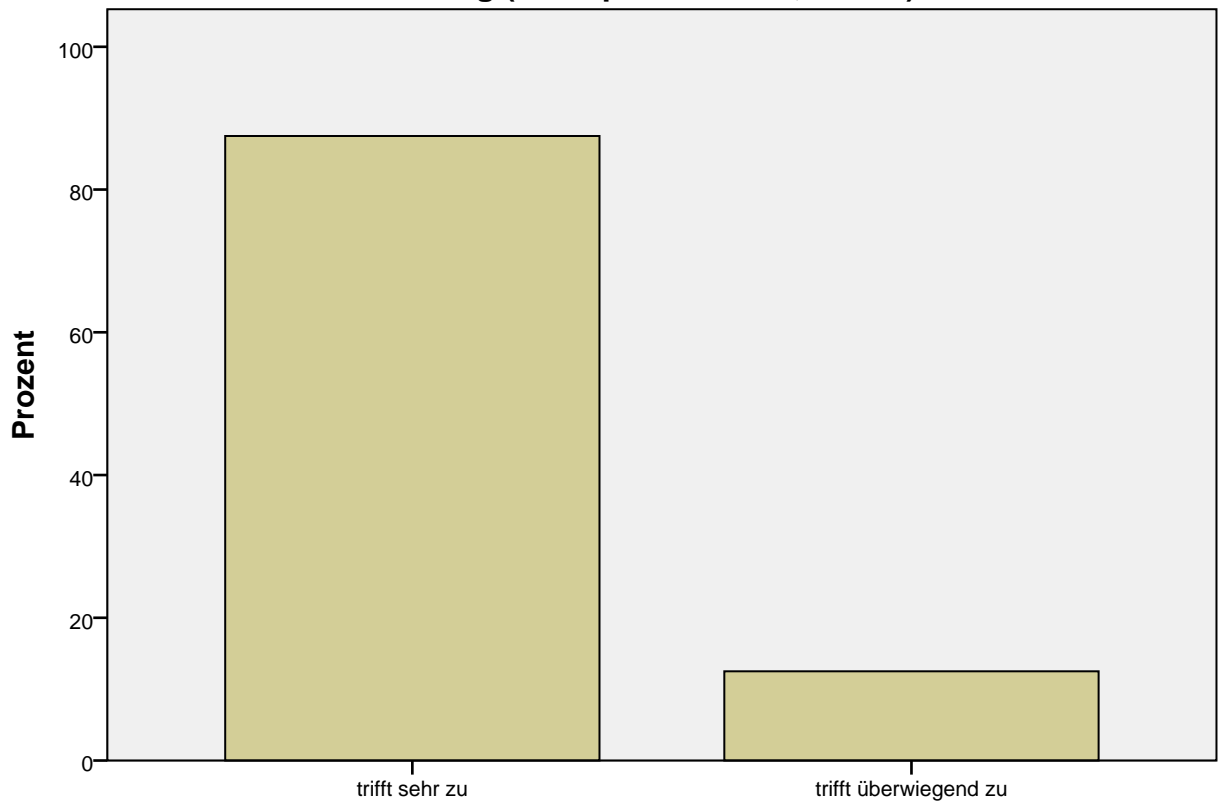

**... bietet Möglichkeiten für Fragen und Anmerkungen außerhalb der Veranstaltung (z.B. Sprechstunde, E-Mail).**

**... ist höflich und umgänglich.**

**Statistiken**

... ist höflich und umgänglich.

N	Gültig	8
	Fehlend	0
Median		1,0000

**... ist höflich und umgänglich.**

		Häufigkeit	Prozent	Gültige Prozent	Kumulative Prozente
Gültig	trifft sehr zu	7	87,5	87,5	87,5
	trifft teils zu	1	12,5	12,5	100,0
Gesamtsumme		8	100,0	100,0	

**... ist höflich und umgänglich.**

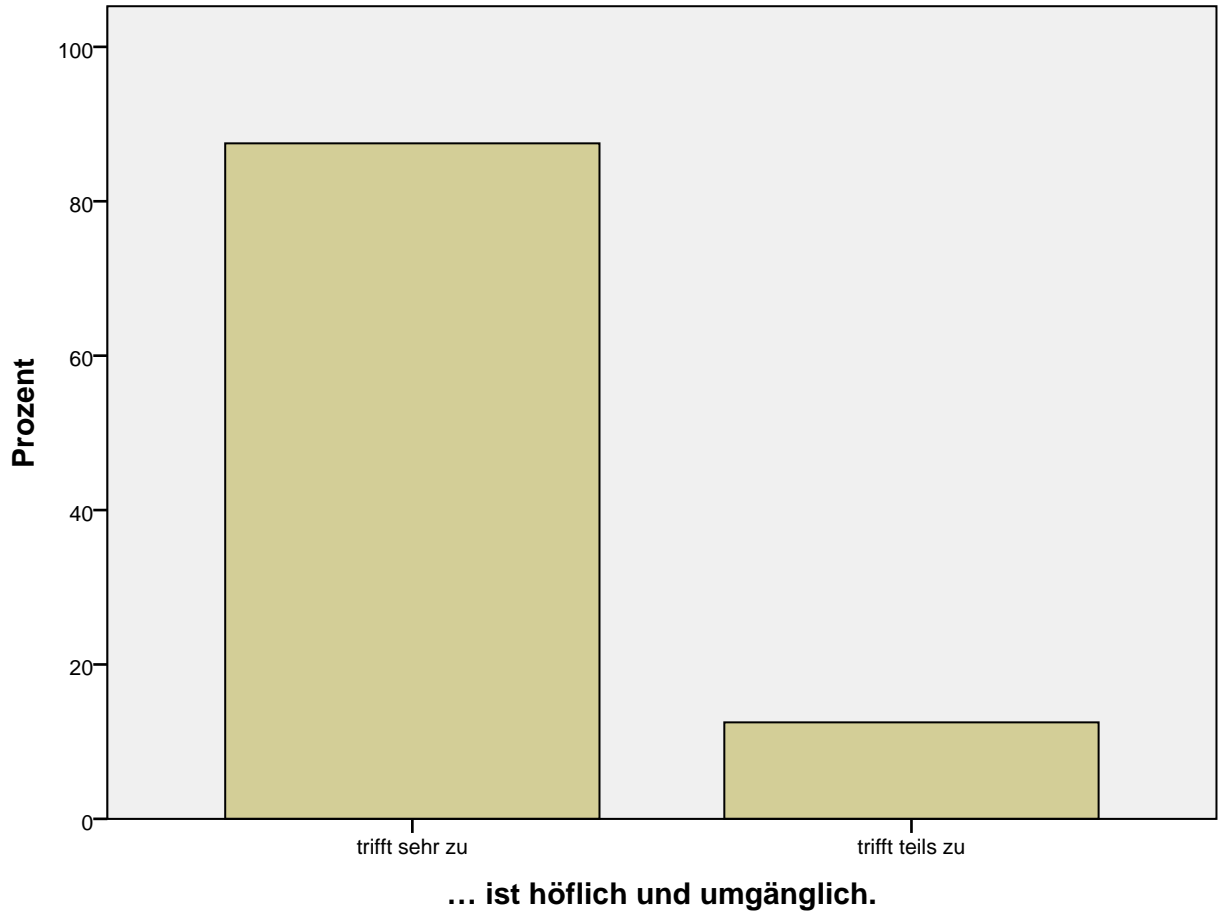

**Insgesamt bin ich mit der Veranstaltung zufrieden.**

**Statistiken**

Insgesamt bin ich mit der Verans

N	Gültig	8
	Fehlend	0
Median		1,5000

**Insgesamt bin ich mit der Veranstaltung zufrieden.**

	Häufigkeit	Prozent	Gültige Prozent	Kumulative Prozente
Gültig trifft voll zu	4	50,0	50,0	50,0
2,00	4	50,0	50,0	100,0
Gesamtsumme	8	100,0	100,0	

**Insgesamt bin ich mit der Veranstaltung zufrieden.**

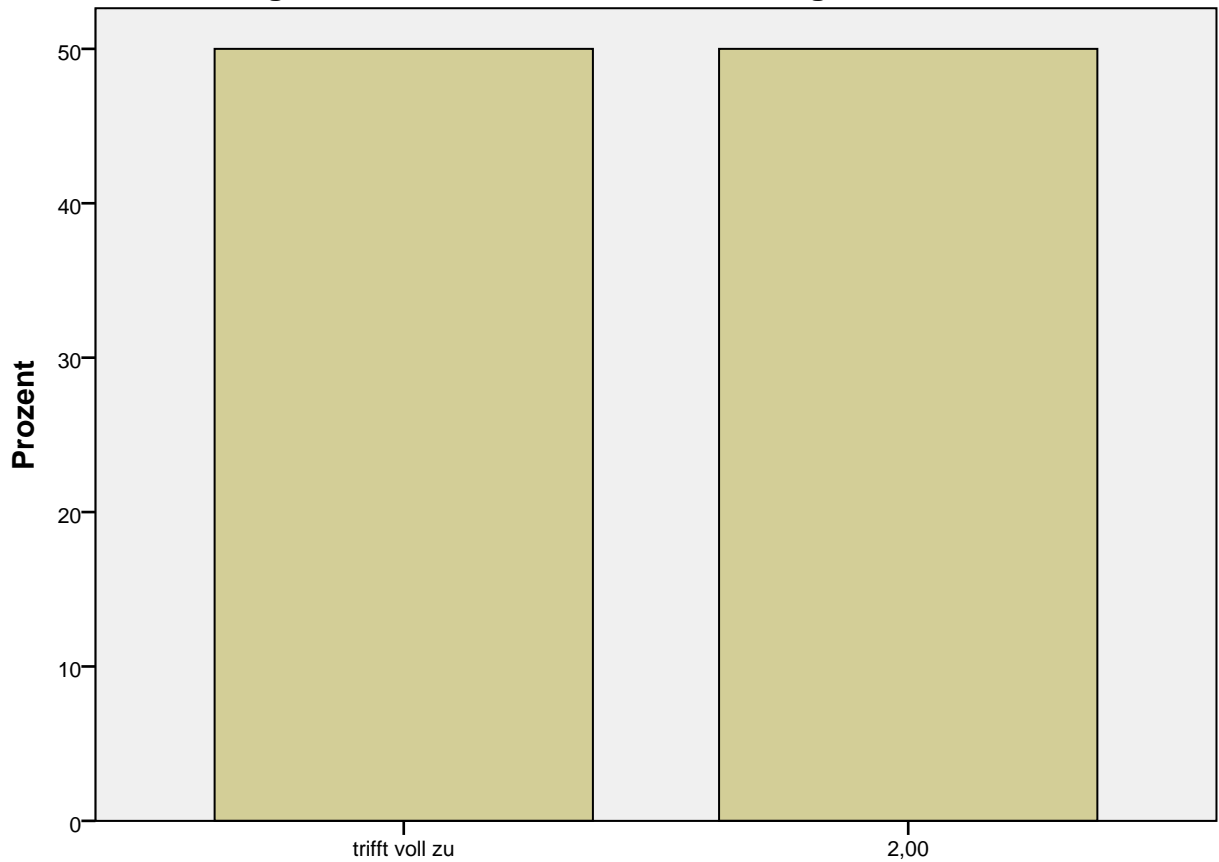

**Insgesamt bin ich mit der Veranstaltung zufrieden.**

**Hier ist Platz für Ihre Meinung, Ihre Wünsche, Kritik, Verbesserungsvorschläge, Lob und alles, was für Sie mitteilenswert ist.**

**Statistiken**

Hier ist Platz für Ihre Meinung, Ih

N	Gültig	8
	Fehlend	0

Hier ist Platz für Ihre Meinung, Ihre Wünsche, Kritik, Verbesserungsvorschläge, Lob und alles, was für Sie mitteilungswürdig ist.

	Häufigkeit	Prozent	Gültige Prozent	Kumulative Prozente
Gültig	4	50,0	50,0	50,0
Danke für das interessante Seminar! Anmerken möchte ich noch: Das die Berlin so schwierig ist mit der Organisation ist vielleicht verbesserungswürdig.	1	12,5	12,5	62,5
Ich hätte es vielleicht ganz gut gefunden zu sehen welche Programm gut verwendbar sind , um Videos zu bearbeiten --> welche Techniken zum Schneiden etc. (Andererseits ist das Austesten von allem auch nicht schlecht...) Super fand ich, dass wirklich jeder jederzeit sagen konnte was er denkt (i.B. auf Diskussionen zu Videos, Fragen ob etwas störend war, zur Unterrichtsgestaltung, Möglichkeiten etwas anders zu machen) - Pausen freieinteilbar waren, -jeder seinen Unterricht FREI gestalten konnte - IMmer wieder Bezug auf die Frage was Videokunst ist und woe sie auftritt, -der Umgang untereinander, einfach richtig super! -Sitzordnung einfach immer durcheinander war, -WDH, der Theorie, Gruppenarbeit, mit Süßigkeiten belohnt werden	1	12,5	12,5	75,0

Hier ist Platz für Ihre Meinung, Ihre Wünsche, Kritik, Verbesserungsvorschläge, Lob und alles, was für Sie mitteilungswürdig ist.

	Häufigkeit	Prozent	Gültige Prozent	Kumulative Prozente
<p>Insgesamt fand ich das Seminar sehr schön und abwechslungsreich. Als Blockveranstaltung hat man immer einen schweren Stand. Leider fand unsere Exkursion nicht statt, sodass ich diese nicht evaluieren kann. Der Arbeitsaufwand ist sehr hoch, dies war mir aber schon im Voraus klar. Eigene Videos zu entwickeln, braucht einfach seine Zeit.</p>	1	12,5	12,5	87,5
<p>Wir haben viel Theorie zur Videokunst anhand Kurzvideos behandelt. Wäre es möglich, dass man anhand gängiger Software beispielsweise in einer Gruppe bereits im Seminar ein Kurzvideo dreht bzw. herstellt/produziert? Großes Lob: Gelassenheit / Stressfrei / tolle Organisation / Teamgeist</p>	1	12,5	12,5	100,0
Gesamtsumme	8	100,0	100,0	